

El GABINETE que hoy anuncia Piñera: 4 RN, 4 UDI, 1 DC y 13 independientes



Con un promedio de edad de 49 años, seis mujeres y 16 hombres estarán en el equipo que acompañará al Presidente electo a partir del 11 de marzo.

De ellos, 13 tienen máster o postgrados en el extranjero, seis cuentan con doctorados en el exterior y tres son actualmente decanos de facultades.

Hinzpeter en Interior, Larroulet en Segpres y Von Baer de vocera, serán el eje político de la nueva administración.

Los otros nombres, hasta el cierre de esta edición: Lavín en Educación, Alfredo Moreno en Cancillería, Laurence Golborne en Minería, Magdalena Matte en Vivienda y Camila Merino en Trabajo.

Seis mujeres y 16 hombres, con un promedio de edad de 49 años —entre los cuales hay cuatro militantes RN, cuatro de la UDI, uno de la DC y 13 independientes—, tiene el gabinete que anunciará esta tarde el Presidente electo, Sebastián Piñera.

De ellos, 13 de los futuros ministros tienen máster o postgrados en el extranjero, seis cuentan con doctorados en el exterior y tres son actualmente decanos de facultades: uno de la U. de Chile, uno de la UC y uno de la UDD.

Y en cuanto a su educación escolar, seis de los nuevos ministros estuvieron en colegio públicos, dos en el Instituto Nacional.

Cumpliendo con el perfil que había señalado el futuro Mandatario sobre los integrantes de su equipo ministerial, éste contará con seis personas que nacieron y estudiaron en regiones.

La nómina —conocida hasta el cierre de esta edición y que se ha manejado con estricta reserva— fue el resultado de un extenso trabajo que desarrolló su equipo de instalación —Cristián Larroulet, María Luisa

Brahm y Miguel Flores—, en el cual Piñera chequeó hasta el último dato de sus postulantes. Incluso, llegó a pedir casi diez referencias en algunos casos.

El grupo de nuevos ministros será presentado esta tarde en una solemne ceremonia el Museo Históri-

co Nacional (ver pág. 12).

Pero no será hoy su primer encuentro: ayer estuvieron juntos en la casa de María Irene Chadwick —colaboradora de Piñera en la campaña— tomándose sus primeras fotos como equipo.

El grupo de profesionales ten-

drá la misión de ejecutar el programa de gobierno de Piñera, que tiene como ejes centrales el combate de la delincuencia, la creación de 1 millón de empleos y llevar a Chile a ser un país desarrollado. ■

(Continúa en la página 9)

**INTERIOR****Rodrigo Hinzpeter**

Abogado RN, es el hombre más cercano a Piñera y fue su generalísimo en sus dos campañas. Para la subsecretaría se menciona al UDI Pablo Wagner. Su jefe de gabinete es el economista Juan Carlos Jobet.

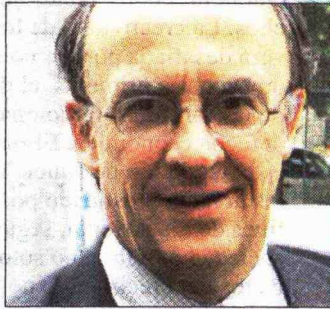
**SEGPRES****Cristián Larroulet**

Economista de la UC y de Chicago y director ejecutivo de Libertad y Desarrollo. Ha sido clave tanto en la campaña como en el diseño del gobierno de Piñera. Si bien no es militante, es de sensibilidad UDI.

**SEGOB****Ena von Baer**

Periodista y cientista política pro UDI. Tras perder la senatorial en la IX Sur fue designada vocera del comando de Piñera. Tiene experiencia frente a las cámaras, pues fue panelista de *Estado Nacional* de TVN.

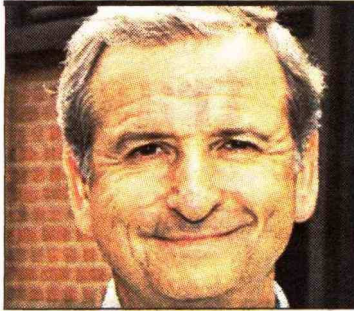
**HACIENDA****Felipe Larraín**

Economista de la UC y profesor de esa casa de estudios, es Doctor en Economía de Harvard. Tiene una larga amistad con Piñera y fue uno de los macrocoordinadores de los grupos Tantaucó.

**ECONOMIA****Juan Andrés Fontaine**

Economista UC, master de la U. de Chicago y cercano a la UDI. El ministerio se reformulará para impulsar las pymes, pues ellas generarán el millón de empleos que ofreció Piñera.

**TRABAJO****Camila Merino**

Ingeniera civil industrial UC. Es la actual gerenta general del Metro. MBA del MIT (EE.UU.) y realizó estudios en el Institute of Science Politique (Francia). No se le conoce filiación partidaria.

**EDUCACION****Joaquín Lavín**

Ingeniero Comercial y militante UDI. Candidato presidencial en 1999 y 2005. Alcalde de Las Condes y de Santiago. Derrotado por Francisco Chahuán en la última senatorial de la V Costa.



CANCILLERIA
Alfredo Moreno

Independiente, cercano a la UDI. Ingeniero UC y MBA en Chicago. Ex presidente de Icare y es director de Falabella, empresa con inversiones en Perú y otros países de la región.

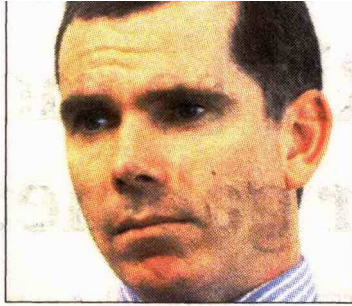

JUSTICIA
Felipe Bulnes

Abogado RN, master en Derecho de la Universidad de Harvard, y profesor de las universidades Adolfo Ibáñez y UC. Participó en grupo Tantaucó y es consejero del Colegio de Abogados.

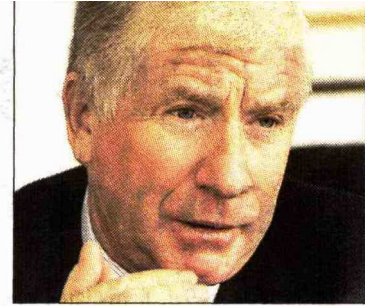

DEFENSA
Jaime Ravinet

Abogado de la Universidad de Chile y militante DC. Fue ministro de la misma cartera en el gobierno de Ricardo Lagos. También estuvo a la cabeza de Vivienda en dicha administración.



VIVIENDA
Magdalena Matte

Esposa del senador UDI Hernán Larraín. Es ingeniera Comercial de la UC; directora de Cristalerías Chile; directora ejecutiva de Dimar y ex directora de la Compañía Papelera del Pacífico.



MIDEPLAN
Felipe Kast

Economista de la Universidad Católica, doctor en Políticas Públicas de la Universidad de Harvard. Director del Programa Social del Instituto Libertad y Desarrollo.

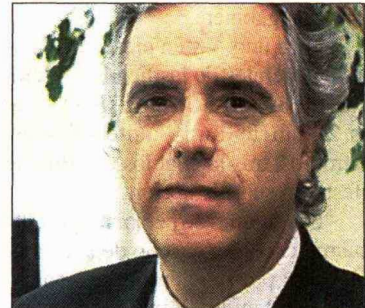

TRANSPORTES
Felipe Morandé

PhD en Economía Universidad de Minessotta y decano Facultad de Economía y Negocios Universidad de Chile. Coordinador de los grupos Tantaucó para temas de Infraestructura.



OBRAS PUBLICAS

Hernán de Solminihac

Independiente. Ingeniero civil UC y doctorado en la Universidad de Texas. Es decano de la Facultad de Ingeniería de la UC y profesor titular de la misma.

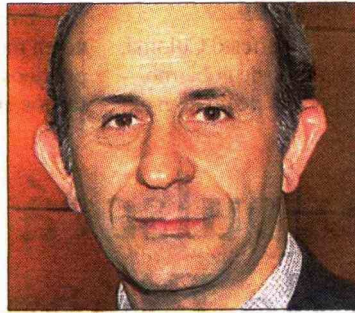

AGRICULTURA

José Antonio Galilea

Militante RN y fundador de ese partido. Técnico Agrícola del Inacap y empresario del rubro.

Ex diputado, electo en 1989, integró comisiones de Agricultura, Silvicultura y Pesca.



BIENES NACIONALES

Catalina Parot

Talquina, abogada de la Universidad Católica y magíster en Ciencias políticas de la Universidad de Chile. Ex candidata a diputada de RN por el distrito 38 en la Región del Maule.

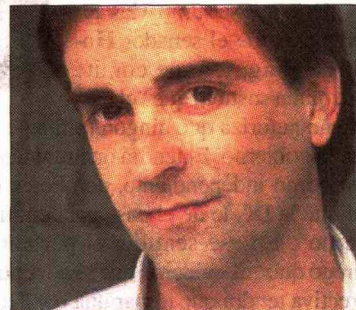

CULTURA

Luciano Cruz-Coke

Actor con estudios de Leyes y Arquitectura. En 1997 partió a Nueva York a perfeccionarse en Teatro. Estuvo a cargo de la comisión de cultura en la campaña de Sebastián Piñera.

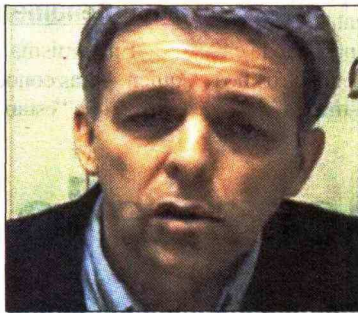

ENERGIA

Ricardo Rainieri

PhD y Master en Economía de la Universidad de Minnesota. Profesor de Ingeniería UC. Coordinador de los grupos Tantauco para temas de Energía.



MINERIA

Laurence Golborne

Independiente. Ex gerente general de Cencosud entre 2000 y 2008. Ex gerente financiero de Gener y, desde inicios de 2010, director de la empresa de retail Ripley.



SALUD

Jaime Mañalich

Médico de la U. de Chile. Actualmente es director médico de Clínica Las Condes y trató a Sebastián Piñera, en 2005 cuando fue internado en ese centro asistencial por dolores en el pecho.



MEDIO AMBIENTE

María Ignacia Benítez

Core de la Región Metropolitana por cupo UDI hasta el año pasado. Ingeniera Civil Químico de la Universidad de Chile y hermana del rector de la Universidad Adolfo Ibáñez, Andrés Benítez.



SERNAM

Carolina Schmidt

Ingeniero Comercial UC y Diplomada en Marketing de la NYU. Consejera de Comunidad Mujer y ex-Presidenta de la Revista de la ANP. Gerente general de Foods, independiente.

